

# PROPOSTA ESTRUTURA FÍSICA DO CAMPUS

- PERÍMETRO URBANO
  - EIXOS
  - RODOVIA BR-158
  - PROJETO UFFS - EXISTENTE
  - PROJETO UFFS - FUTURO
  - PROJETO UFFS - FUTURO REALOCADO
  - PROPOSTA
  - ÁREAS DE PROTEÇÃO PERMANENTE
  - ÁREAS VERDES
- 100 200m

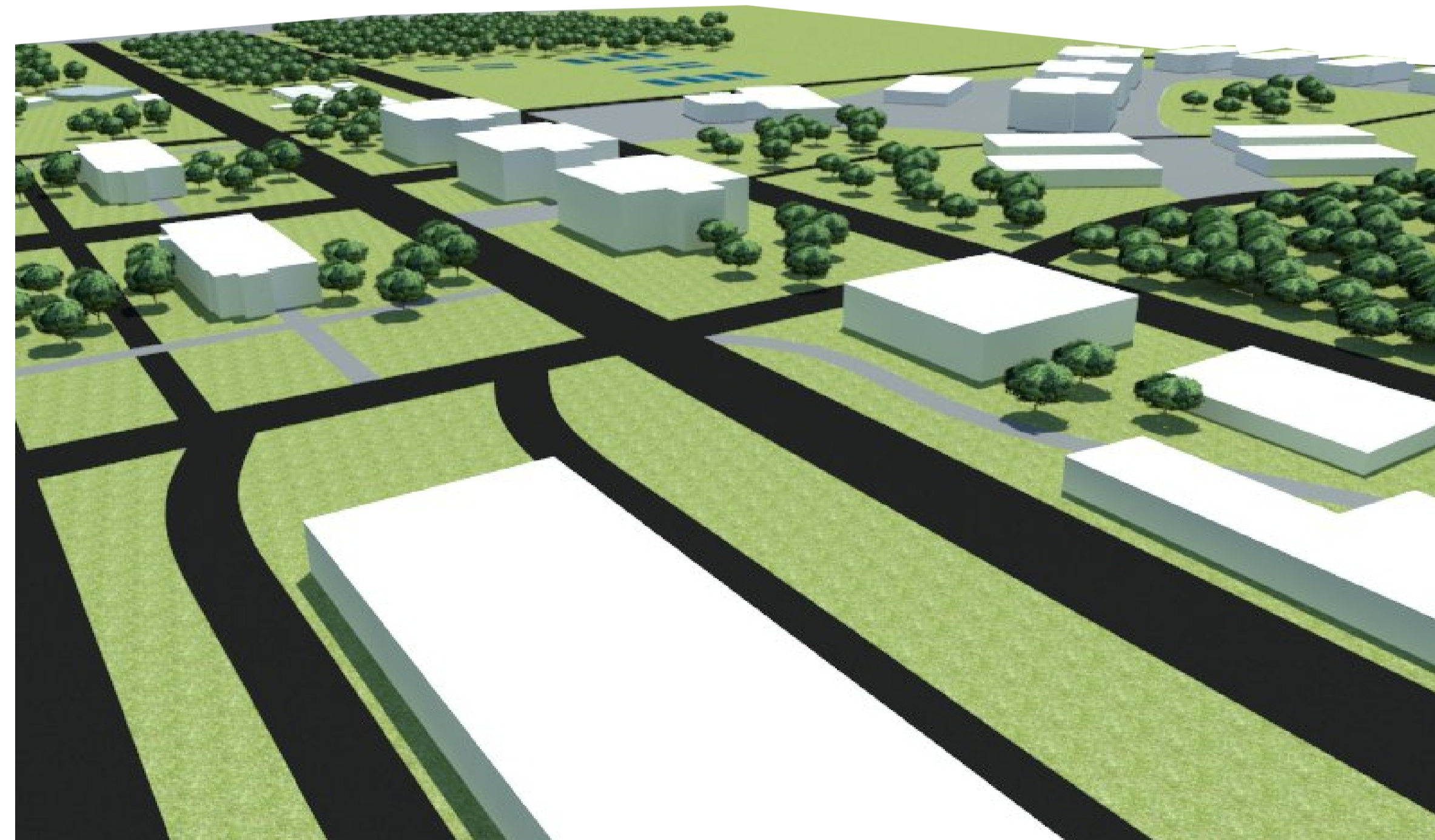

Perspectiva 01



O projeto arquitetônico atual do campus da UFFS está especificado para ser realizado em etapas até sua conclusão em 2030.

Do que já está construído, a única estrutura que foi modificada nessa proposta foram as vias internas, pois as atuais não previam ligação ou continuidade qualquer com as vias do entorno. Quanto as estruturas que ainda não estão construída foi proposta a realocação de algumas para melhor aproveitamento do espaço. Além disso foram definidos mais edifícios de salas de aula e salas para professores para comportar a taxa de crescimento de pessoas ligadas a UFFS.

As vagas de estacionamento propostas mantem a mesma proporção das que já existem na UFFS.

São propostos edifícios de usos comunitários abertos para o uso da sociedade, como: anfiteatro, comércio, biblioteca, restaurante universitário e o terminal de transporte público. Essas atividades dão vitalidade e movimento para as áreas de dentro do campus, dando a sensação de que aquele equipamento de tão grande impacto, pertence e serve a cidade.

■ EDIFÍCIO DE USO COMUNITÁRIO  
Esquema de edifícios de usos comunitários

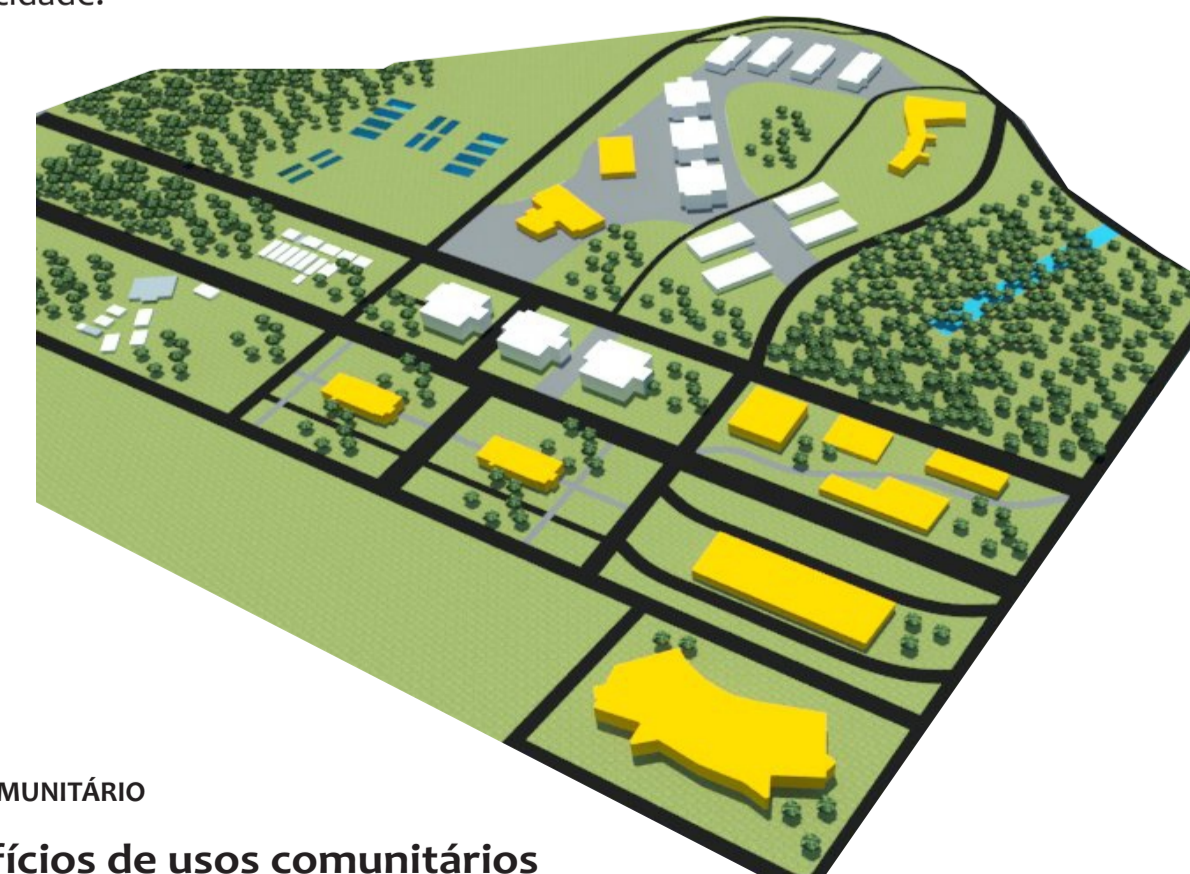

Esquema da implantação da estrutura física da UFFS



Reservatório Piscicultura  
Fonte: Recolati, 2016.



Aviários  
Fonte: Metal Zauza, 2017.



Casas de Vegetação  
Fonte: Folha de Cianorte, 2016.



Piquetes  
Fonte: Globo Rural, 2011.



Lagoas de Polimento  
Fonte: IFTO, 2016.



Padrão de edifício de Salas de Aula  
Fonte: Autora, 2017.



Padrão de edifício de Laboratórios  
Fonte: Autora, 2017.



Restaurante Universitário  
Fonte: Autora, 2017.



Na ETAPA C (2040-2050) estão previstas a construção de edifícios com **funções mistas e espaços compartilhados**. Esses edifícios mistos estão localizados entre os eixos de ligação com a área urbana consolidada, sendo de fácil acesso e identificação.

No térreo são espaços de comércio e serviços voltado para os usuários da UFFS, como: papelarias, copiadoras, restaurantes e lanchonetes. No primeiro piso estão localizadas os espaços acadêmicos: as salas de aula e espaços de pesquisa; e no segundo piso estão instaladas empresas parceiras da Universidade que oferecem estágio para os estudantes e empresas júnior.

Esquema de edifícios mistos

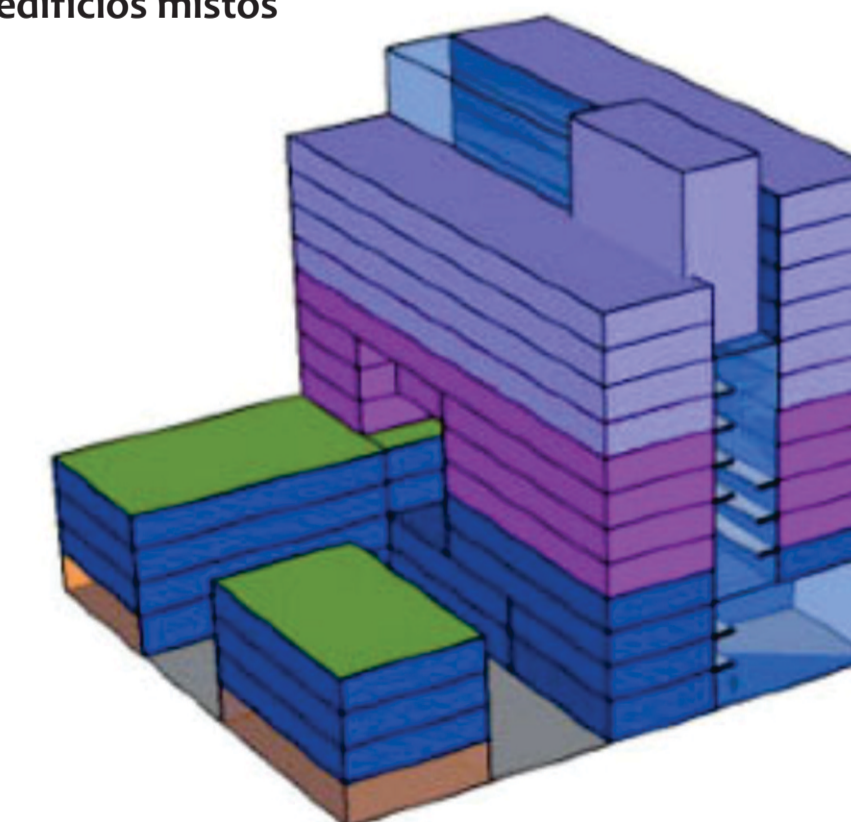

- Escritórios privados
- Espaços de pesquisa
- Espaços acadêmicos
- Espaços compartilhados